SENTINEL HOLDING
INSTITUT

SHI-PRODUKTPASS

Produkte finden - Gebäude zertifizieren

SHI-Produktpass-Nr.:

15206-10-1023

Luzi Sprint Anschlussstreifen

Warengruppe: Dichtbänder - Abdichtungen

Knauf Gips KG
Am Bahnhof 7
97346 Iphofen

Produktqualitäten:

- SHI-Produkt bewertung 2024 ✓
- QNG Qualitätssiegel Nachhaltiges Gebäude ✓
- EU-Taxonomie ✓
- DGNB NEUBAU 2023 ✓
- DGNB NEUBAU 2018 ✓
- BNB-BN NEUBAU V2015 ✓
- BREEAM DE NEUBAU 2018 ✓

GEPRÜFT NACHHALTIGES PRODUKT
SHI PRODUKT PASS
SENTINEL HOLDING INSTITUT
www.sentinel-holding.eu

Köttner

Helmut Köttner
Wissenschaftlicher Leiter
Freiburg, den 07.03.2025

Produkt:
Luzi Sprint Anschlussstreifen

SHI Produktpass-Nr.:
15206-10-1023

KNAUF Gips

Inhalt

SHI-Produktbewertung 2024	1
Qualitätssiegel Nachhaltiges Gebäude	2
EU-Taxonomie	3
DGNB Neubau 2023	4
DGNB Neubau 2018	5
BNB-BN Neubau V2015	6
BREEAM DE Neubau 2018	7
Produktsiegel	8
Rechtliche Hinweise	9
Technisches Datenblatt/Anhänge	10

Wir sind stolz darauf, dass die SHI-Datenbank, die erste und einzige Datenbank für Bauprodukte ist, die ihre umfassenden Prozesse sowie die Aktualität regelmäßig von dem unabhängigen Prüfunternehmen SGS-TÜV Saar überprüfen lässt.

SGS

SGS TÜV SAAR

SENTINEL HOLDING
INSTITUT

Produkt:
Luzi Sprint Anschlussstreifen

SHI Produktpass-Nr.:
15206-10-1023

KNAUF Gips

SHI-Produktbewertung 2024

Seit 2008 etabliert die Sentinel Holding Institut GmbH (SHI) einen einzigartigen Standard für schadstoffgeprüfte Produkte. Experten führen unabhängige Produktprüfungen nach klaren und transparenten Kriterien durch. Zusätzlich überprüft das unabhängige Prüfunternehmen SGS regelmäßig die Prozesse und Aktualität.

Kriterium	Produktkategorie	Schadstoffgrenzwert	Bewertung
SHI-Produktbewertung	sonstige Produkte	TVOC ≤ 300 µg/m^3 Formaldehyd ≤ 24 µg/m^3	Schadstoffgeprüft
Gültig bis: 08.03.2029			

Produkt:
Luzi Sprint Anschlussstreifen

SHI Produktpass-Nr.:
15206-10-1023

Qualitätssiegel Nachhaltiges Gebäude

Das Qualitätssiegel Nachhaltiges Gebäude, entwickelt durch das Bundesministerium für Wohnen, Stadtentwicklung und Bauwesen (BMWSB), legt Anforderungen an die ökologische, soziokulturelle und ökonomische Qualität von Gebäuden fest. Das Sentinel Holding Institut prüft Bauprodukte gemäß den QNG-Anforderungen für eine Zertifizierung und vergibt das QNG-ready Siegel. Das Einhalten des QNG-Standards ist Voraussetzung für den KfW-Förderkredit. Für bestimmte Produktgruppen hat das QNG derzeit keine spezifischen Anforderungen definiert. Diese Produkte sind als nicht bewertungsrelevant eingestuft, können jedoch in QNG-Projekten genutzt werden.

Kriterium	Pos. / Bauproduktgruppe	Betrachtete Stoffe	QNG Freigabe
3.1.3 Schadstoffvermeidung in Baumaterialien	nicht zutreffend	nicht zutreffend	QNG-ready
Bewertungsdatum: 05.12.2024			

Produkt:
Luzi Sprint Anschlussstreifen

SHI Produktpass-Nr.:
15206-10-1023

KNAUF Gips

EU-Taxonomie

Die EU-Taxonomie klassifiziert wirtschaftliche Aktivitäten und Produkte nach ihren Umweltauswirkungen. Auf der Produktebene gibt es gemäß der EU-Verordnung klare Anforderungen zu Formaldehyd und flüchtigen organischen Verbindungen (VOC). Die Sentinel Holding Institut GmbH kennzeichnet qualifizierte Produkte, die diesen Standard erfüllen.

Kriterium	Produkttyp	Betrachtete Stoffe	Bewertung
DNSH - Vermeidung und Verminderung der Umweltverschmutzung		Stoffe nach Anlage C	EU-Taxonomie konform
Nachweis: EMICODE EC1+-Zertifikat vom 08.03.2024			
Bewertungsdatum: 05.12.2024			

Produkt:
Luzi Sprint Anschlussstreifen

SHI Produktpass-Nr.:
15206-10-1023

KNAUF Gips

DGNB Neubau 2023

Das DGNB-System (Deutsche Gesellschaft für Nachhaltiges Bauen) bewertet die Nachhaltigkeit von Gebäuden verschiedener Art. Das System ist sowohl anwendbar für private und gewerbliche Großprojekte als auch für kleinere Wohngebäude. Die Version 2023 setzt hohe Standards für ökologische, ökonomische, soziokulturelle und funktionale Aspekte während des gesamten Lebenszyklus eines Gebäudes.

Kriterium	Pos. / Relevante Bauteile / Bau-Materialien / Flächen	Betrachtete Stoffe / Aspekte	Qualitätsstufe
ENV 1.2 Risiken für die lokale Umwelt	nicht zutreffend		nicht bewertungsrelevant
Bewertungsdatum: 27.02.2025			

Kriterium	Bewertung
SOC 1.2 Innenraumluftqualität	Kann Gesamtbewertung positiv beeinflussen
Bewertungsdatum: 05.12.2024	

Produkt:
Luzi Sprint Anschlussstreifen

SHI Produktpass-Nr.:
15206-10-1023

KNAUF Gips

DGNB Neubau 2018

Das DGNB-System (Deutsche Gesellschaft für Nachhaltiges Bauen) bewertet die Nachhaltigkeit von Gebäuden verschiedener Art. Das System ist sowohl anwendbar für private und gewerbliche Großprojekte als auch für kleinere Wohngebäude.

Kriterium	Pos. / Relevante Bauteile / Bau-Materialien / Flächen	Betrachtete Stoffe / Aspekte	Qualitätsstufe
ENV 1.2 Risiken für die lokale Umwelt	nicht zutreffend	nicht zutreffend	nicht bewertungsrelevant
Bewertungsdatum: 27.02.2025			

Produkt:
Luzi Sprint Anschlussstreifen

SHI Produktpass-Nr.:
15206-10-1023

BNB-BN Neubau V2015

Das Bewertungssystem Nachhaltiges Bauen ist ein Instrument zur Bewertung von Büro- und Verwaltungsgebäuden, Unterrichtsgebäuden, Laborgebäuden sowie Außenanlagen in Deutschland. Das BNB wurde vom damaligen Bundesministerium für Umwelt, Naturschutz, Bau und Reaktorsicherheit (BMUB) entwickelt und unterliegt heute dem Bundesministerium für Wohnen, Stadtentwicklung und Bauwesen.

Kriterium	Pos. / Bauprodukttyp	Betrachtete Schadstoffgruppe	Qualitätsniveau
1.1.6 Risiken für die lokale Umwelt			nicht bewertungsrelevant
Bewertungsdatum: 05.12.2024			

Produkt:
Luzi Sprint Anschlussstreifen

SHI Produktpass-Nr.:
15206-10-1023

BREEAM DE Neubau 2018

BREEAM (Building Research Establishment Environmental Assessment Methodology) ist ein britisches Gebäudebewertungssystem, welches die Nachhaltigkeit von Neubauten, Sanierungsprojekten und Umbauten einstuft. Das Bewertungssystem wurde vom Building Research Establishment (BRE) entwickelt und zielt darauf ab, ökologische, ökonomische und soziale Auswirkungen von Gebäuden zu bewerten und zu verbessern.

Kriterium	Produktkategorie	Betrachtete Stoffe	Qualitätsstufe
Hea 02 Qualität der Innenraumluft			nicht bewertungsrelevant
Bewertungsdatum: 05.12.2024			

Produkt:
Luzi Sprint Anschlussstreifen

SHI Produktpass-Nr.:
15206-10-1023

Produktsiegel

In der Baubranche spielt die Auswahl qualitativ hochwertiger Materialien eine zentrale Rolle für die Gesundheit in Gebäuden und deren Nachhaltigkeit. Produktlabels und Zertifikate bieten Orientierung, um diesen Anforderungen gerecht zu werden. Allerdings besitzt jedes Zertifikat und Label eigene Prüfkriterien, die genau betrachtet werden sollten, um sicherzustellen, dass sie den spezifischen Bedürfnissen eines Bauvorhabens entsprechen.

Im Bereich Bodenverlegewerkstoffe ist das Emicode-Prüfzeichen des von Herstellern getragenen Vereins GEV – Gemeinschaft Emissionskontrollierte Verlegewerkstoffe, Klebstoffe und Bauprodukte e. V., relevant. Die emissionsärmsten Produkte tragen das Zeichen EC1plus.

Dieses Produkt ist schadstoffgeprüft und wird vom Sentinel Holding Institut empfohlen. Gesundes Bauen, Modernisieren und Betreiben von Immobilien erfolgt dank des Sentinel Holding Konzepts nach transparenten und nachvollziehbaren Kriterien.

Produkte mit dem QNG-ready Siegel des Sentinel Holding Instituts eignen sich für Projekte, für welche das Qualitätssiegel Nachhaltiges Gebäude (QNG) angestrebt wird. QNG-ready Produkte erfüllen die Anforderungen des QNG Anhangdokument 3.1.3 "Schadstoffvermeidung in Baumaterialien". Das KfW-Kreditprogramm Klimafreundlichen Neubau mit QNG kann eine höhere Fördersumme ermöglichen.

Produkt:
Luzi Sprint Anschlussstreifen

SHI Produktpass-Nr.:
15206-10-1023

Rechtliche Hinweise

(*) Die Kriterien dieses Steckbriefs beziehen sich auf das gesamte Bauobjekt. Die Bewertung erfolgt auf der Ebene des Gebäudes. Im Rahmen einer sachgemäßen Planung und fachgerechten Installation können einzelne Produkte einen positiven Beitrag zum Gesamtergebnis der Bewertung leisten. Das Sentinel Holding Institut stützt sich einzig auf die Angaben des Herstellers.

Alle Kriterien finden Sie unter:
https://www.sentinel-haus.de/de/Sentinel-Haus/Qualit%C3%A4ten/Qualitaeten-Pruefkriterien

Wir sind stolz darauf, dass die SHI-Datenbank, die erste und einzige Datenbank für Bauprodukte ist, die ihre umfassenden Prozesse sowie die Aktualität regelmäßig von dem unabhängigen Prüfunternehmen SGS-TÜV Saar überprüfen lässt.

Herausgeber

Sentinel Holding Institut GmbH
Bötzinger Str. 38
79111 Freiburg im Breisgau
Tel.: +49 761 59048170
info@sentinel-holding.eu
www.sentinel-holding.eu

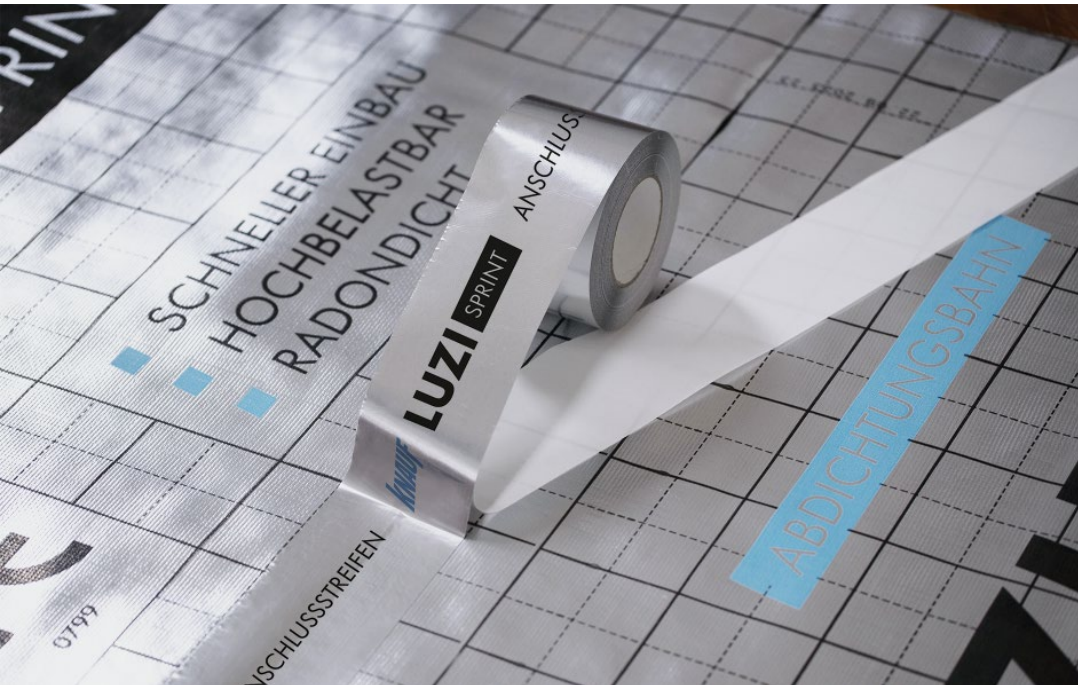

Boden-Systeme

F4502_DSP.de

Produkt-Datenblatt 07/2024

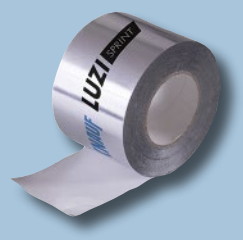

LUZI SPRINT Anschlussstreifen

Selbstklebender Anschlussstreifen für LUZI SPRINT Abdichtungsbahn

Produktbeschreibung

LUZI SPRINT Anschlussstreifen ist ein vollflächig selbstklebender, alukaschierter Klebestreifen mit 50 m Länge und 0,10 m Breite.

Lagerung

Rollen stehend lagern und vor direkter Sonneneinstrahlung und hohen Temperaturen schützen.
Lagerzeit: 24 Monate

Qualität

Das Produkt unterliegt der ständigen werkseigenen Produktionskontrolle.

Eigenschaften und Mehrwert

- Schnell und einfach zu verlegen
- Gut anpassungsfähig an Untergrund
- Hohe Klebekraft
- Sichere, einfache Ausbildung von Details
- Keine Quellschweißmittel erforderlich
- Keine offene Flamme erforderlich
- Bitumenverträglich
- Für innen

GEV-EMICODE EC 1 PLUS sehr emissionsarm

Selbstklebender Anschlussstreifen für LUZI SPRINT Abdichtungsbahn

Anwendungsbereich

Abdichten der Kopfstöße der LUZI SPRINT Abdichtungsbahn sowie Anschlüsse der LUZI SPRINT Abdichtungsbahn an aufgehenden Bauteilen und Mauersperrbahn.

Ausführung

Hinweis	Weitere Informationen, siehe Produktdatenblätter: LUZI SPRINT Abdichtungsbahn F4501_DSP.de Katja Sprint Anschlussfix F458.de

Untergrund / Vorbehandlung

Die zu verbindenden Teile müssen sauber sein.

Verarbeitung

Verklebung von Kopfstößen bei LUZI SPRINT Abdichtungsbahn

Die Verklebung erfolgt durch Abziehen der Schutzfolie und Andrücken auf dem Stoß.

Anschlüsse an Mauersperrbahn

Verkleben der LUZI SPRINT Abdichtungsbahn mit der sauberen Mauersperrbahn mit LUZI SPRINT Anschlussstreifen.

Verarbeitungstemperatur / -klima

Die Verarbeitungstemperatur sollte -5 °C nicht unterschreiten.

Technische Daten

Bezeichnung	Norm	Einheit	LUZI SPRINT Anschlussstreifen
Gewicht	**–**	**kg**	**ca. 1,85**

Materialbedarf/Verbrauch

Bezeichnung	Verbrauch m/m Anschlusslänge	Ergiebigkeit m/Rolle
LUZI SPRINT Anschlussstreifen	1	50

Lieferprogramm

Bezeichnung	Ausführung	Länge	Breite	Verpackungseinheit	Artikelnummer	EAN
LUZI SPRINT Anschlusstreifen	50 m	50 m	0,10 m	1 Rolle/Karton	00832349	4003982576057

Nachhaltigkeit und Umwelt

Kurzbeschreibung	Einheit	Wert
Anforderungen des AgBB-Schemas	–	Erfüllt
Entspricht der französischen Emissionsklasse	–	A+
Zertifikate	–	Emicode EC 1^{PLUS}

Selbstklebender Anschlussstreifen für LUZI SPRINT Abdichtungsbahn

Sicherheitsdatenblatt beachten!
Sicherheitsdatenblätter siehe
pd.knauf.de

Videos für Knauf Systeme und Produkte sind unter folgendem Link zu finden:
youtube.com/knauf

Ausschreibungstexte für alle Knauf Systeme und Produkte mit Exportfunktionen für Word, PDF und GAEB
ausschreibungscenter.de

Mit der Tablet App Knauf Infothek stehen jetzt alle Informationen und Dokumente der Knauf Gips KG jederzeit und an jedem Ort immer aktuell, übersichtlich und bequem zur Verfügung.
knauf.de/Infothek

Knauf Direkt
Technischer Auskunft-Service:
Tel.: 09323 916 3000 *
knauf-direkt@knauf.com

www.knauf.com

Knauf Gips KG Am Bahnhof 7, 97346 Iphofen

* Unser Technischer Auskunft-Service steht nur für gewerbliche Anliegen zur Verfügung. Sie können sich mit ihren Firmendaten hierfür registrieren. Nähere Informationen finden Sie hier: **www.knauf.de/tas**

Technische Änderungen vorbehalten. Es gilt die jeweils aktuelle Auflage. Die enthaltenen Angaben entsprechen unserem derzeitigen Stand der Technik. Die allgemein anerkannten Regeln der Bautechnik, einschlägige Normen, Richtlinien und handwerklichen Regeln müssen vom Ausführenden neben den Verarbeitungsvorschriften beachtet werden. Unsere Gewährleistung bezieht sich nur auf die einwandfreie Beschaffenheit unseres Materials. Verbrauchs-, Mengen- und Ausführungsangaben sind Erfahrungswerte, die im Falle abweichender Gegebenheiten nicht ohne weiteres übertragen werden können. Alle Rechte vorbehalten. Änderungen, Nachdruck und fotomechanische sowie elektronische Wiedergabe, auch auszugsweise, bedürfen unserer ausdrücklichen Genehmigung.

F4502_DSP.de /ger/07.24/0/e

Konstruktive, statische und bauphysikalische Eigenschaften von Knauf Systemen können nur gewährleistet werden, wenn ausschließlich Knauf Systemkomponenten oder von Knauf empfohlene Produkte verwendet werden.

Gemeinschaft Emissionskontrollierte Verlegewerkstoffe, Klebstoffe und Bauprodukte e.V.

GEV
EMICODE®

Lizenzerteilung zur Führung des EMICODE

Lizenzierungs-Nummer:	18372/22.02.15
Für den Artikel	LUZI Sprint Anschlussstreifen
der Firma	Knauf Gips KG
wird auf Antrag vom	07.03.2024

unter Bezugnahme auf die Einstufung gemäß den nach § 10 der GEV-Zeichensatzung festgelegten Richtlinien

namens der Gemeinschaft Emissionskontrollierte Verlegewerkstoffe, Klebstoffe und Bauprodukte e.V. für den oben genannten Artikel nach § 5 Abs. 4 der GEV-Zeichensatzung die Lizenz zur Führung des GEV-Zeichens

GEV-EMICODE® EC 1 PLUS sehr emissionsarm

erteilt. Damit erfüllt dieser Artikel die rückseitig aufgeführten Kriterien.
Die Firma ist ordentliches Mitglied der GEV.

OM116 08.03.2024
gültig bis 08.03.2029

Der Geschäftsführer
Gemeinschaft Emissionskontrollierte Verlegewerkstoffe,
Klebstoffe und Bauprodukte e.V.
Völklinger Straße 4 · D-40219 Düsseldorf

Hinweise zu den Voraussetzungen über die Vergabe der Lizenz für den EMICODE

Das gemäß vorseitiger Lizenz eingestufte Produkt hat nach der Satzung und den Richtlinien des Technischen Beirats der GEV u.a. den folgenden Kriterien zu genügen:

- Das Produkt entspricht allen gesetzlichen Bestimmungen, insbesondere denen des Chemikalienrechtes und seiner Verordnungen.
- Das Produkt ist nach der Definition der TRGS 610 lösemittelfrei, sofern es sich nicht um ein Oberflächenprodukt handelt. Soweit es einer Produktgruppe nach GISCODE zuzuordnen ist, wird diese angegeben.
- Für das Produkt wird ein Sicherheitsdatenblatt nach lokalem Recht in der jeweils aktuellen Fassung erstellt.
- Krebserregende, erbgutverändernde oder fruchtschädigende Stoffe der Klassen 1A und 1B werden dem Produkt bei der Herstellung nicht zugesetzt.
- Die Prüfung des Produktes erfolgt nach der definierten „GEV-Prüfmethode“. Die VOC-Bestimmung wird dabei in einer Prüfkammer nach dem Tenax-Thermodesorptions-Verfahren mit nachgeschalteter GC/MS-Analyse durchgeführt.
- Die Einstufung in EMICODE-Klassen erfolgt entsprechend den nachstehenden Bezeichnungen und TVOC/TSVOC-Konzentrationsbereichen. Zur Produktkennzeichnung ist die zutreffende EMICODE-Klasse zu verwenden:

1) Verlegewerkstoffe, Klebstoffe und Bauprodukte

Parameter	EC 1PLUS	EC 1	EC 2
	max. zulässige Konzentration [µg/m³]		
TVOC nach 3 Tagen	≤ 750	≤ 1000	≤ 3000
TVOC nach 28 Tagen	≤ 60	≤ 100	≤ 300
TSVOC nach 28 Tagen	≤ 40	≤ 50	≤ 100
R-Wert basierend auf AgBB-NIK-Werten nach 28 Tagen	1	-	-
Summe der nicht bewertbaren VOC	≤ 40	-	-
Formaldehyd nach 3 Tagen	≤ 50	≤ 50	≤ 50
Acetaldehyd nach 3 Tagen	≤ 50	≤ 50	≤ 50
Summe von Form- und Acetaldehyd	≤ 0,05 ppm	≤ 0,05 ppm	≤ 0,05 ppm
Summe von flüchtigen K1A/K1B Stoffen nach 3 Tagen	≤ 10	≤ 10	≤ 10
Jeder flüchtige K1A/K1B Stoff nach 28 Tagen	≤ 1	≤ 1	≤ 1

2) Oberflächenbehandlungsmittel für Parkett, mineralische Böden und elastische Bodenbeläge

Parameter	EC 1PLUS	EC 1	EC 2
	max. zulässige Konzentration [µg/m³]		
Summe TVOC + TSVOC nach 28 Tagen	≤ 100 davon max. 40 SVOC	≤ 150 davon max. 50 SVOC	≤ 450 davon max. 100 SVOC
Formaldehyd nach 3 Tagen	≤ 50	≤ 50	≤ 50
Acetaldehyd nach 3 Tagen	≤ 50	≤ 50	≤ 50
Jeder flüchtige K1A/K1B Stoff nach 3 Tagen	≤ 10	≤ 10	≤ 10
Jeder flüchtige K1A/K1B Stoff nach 28 Tagen	≤ 1	≤ 1	≤ 1